シティタワーズ豊洲ザ・シンボル

Property Information

- 物件名称/ シティタワーズ豊洲ザ・シンボル　2518号室
- 所在地/ 東京都江東区豊洲3-6-8
- 交通/有楽町線「豊洲」駅徒歩6分
- 土地権利/所有権
- 構造/鉄筋コンクリート造陸屋根地下1階付44階建25階部分
- 総戸数/850戸
- 築年月/平成21年12月
- 施主/住友不動産株式会社
- 施工/株式会社竹中工務店
- 管理会社/住友不動産建物サービス株式会社
- 管理形態/全部委託（常勤）24時間有人管理（夜間警備員）
- ペット飼育/可（飼育細則有）
- 敷地内駐車場/空きあり / 月額 26,000円～72,000円　（2025年1月現在）

アクセスマップ

360 度パノラマ

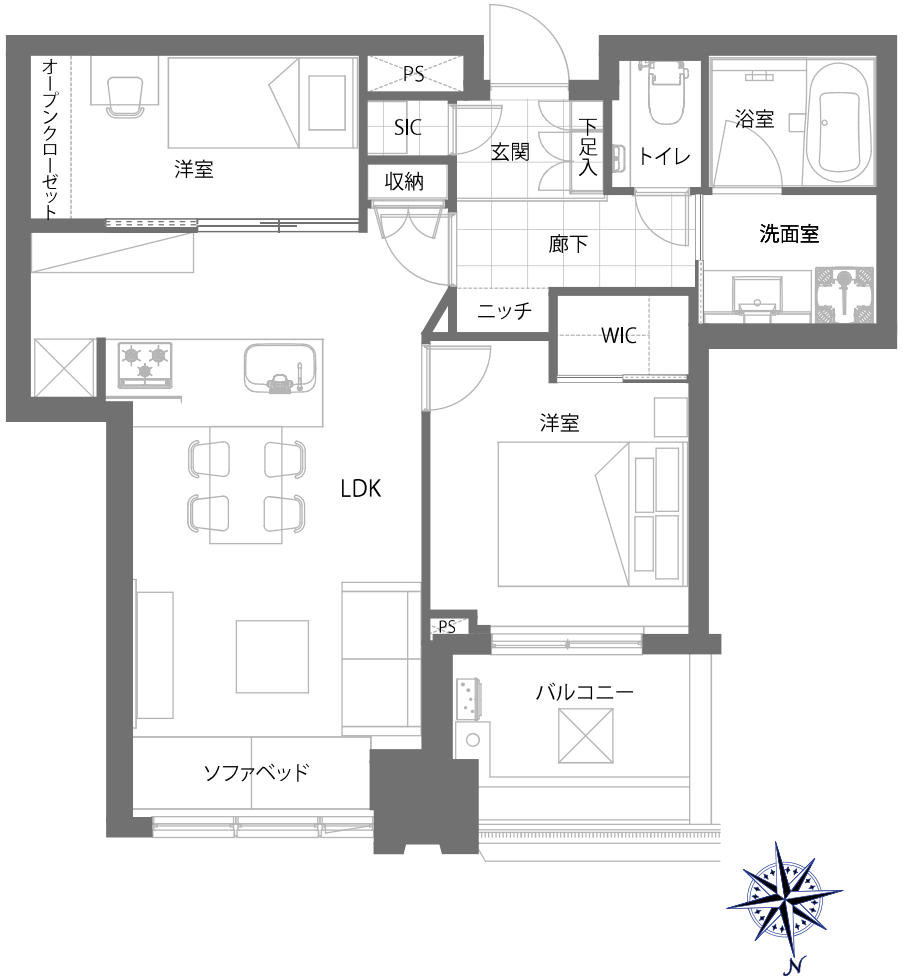

Room Plan

価格 **13,800**（税込）万円 | 間取り **2LDK** | 壁芯 **62.31** ㎡

- 専有面積/62.31㎡
- バルコニー面積/不明5.68㎡
- 25階部分
- 管理費/17,707円（月額）
- 修繕積立金/15,430円（月額）
- 現況/空室　■ 引き渡し/相談

Reform Information

- システムキッチン新規交換
  (食洗機・浄水器一体型水栓・ディスポーザー付き)
- ユニットバス新規交換（浴室乾燥機付き）
- 建具新規交換　■ エアコン新規設置（リビング・洋室）
- クロス貼り替え　■ フローリング貼り替え
- 洗面化粧台新規交換　■ 温水洗浄機能付トイレ新規交換
- ダウンライト新規設置　■ 玄関廊下大理石貼り
- 床暖房新規交換　■ 給湯器新規交換（追い焚き付き）
- 洗濯パン・水栓新規交換　■ ルームクリーニング等

※図面と現況が異なる場合は、現況優先となることをご了承願います。※モデルルーム家具、小物は販売価格に含まれておりません。

Room Gallery

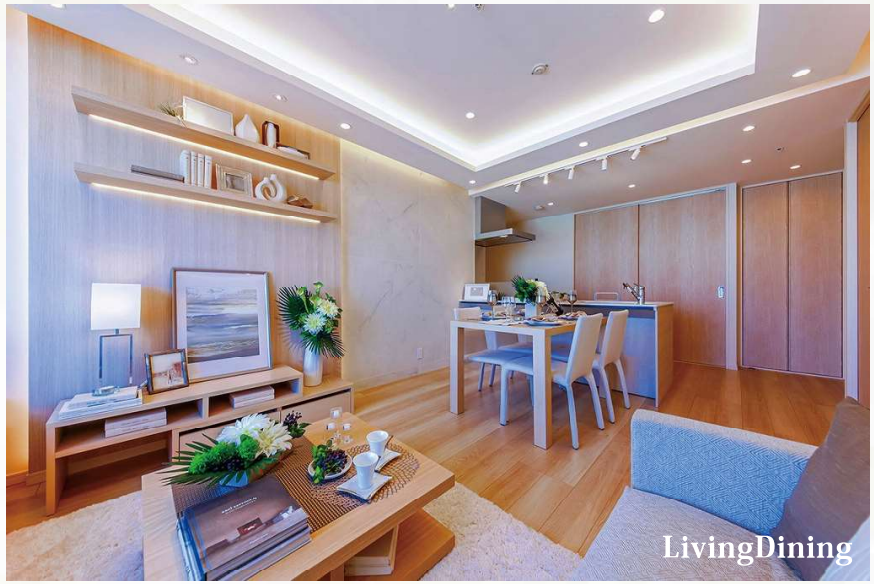

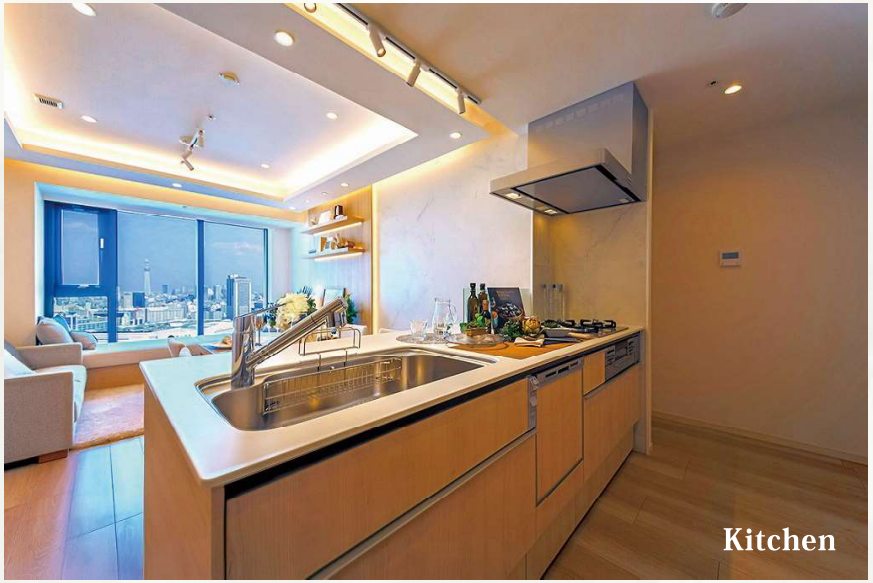

※図面と現況が異なる場合は、現況優先となることをご了承願います。現地で天候や時間等、その他条件により見え方が異なる場合があります。（ズーム利用）※モデルルーム家具、小物は販売価格に含まれておりません 。